

Inzetten SR2 op 5 x 5 wedstrijden.

Het verschil tussen een scheidsrechter die wordt aangesteld door de bond en de regio is anders dan de wedstrijden waarop de verenigingen scheidsrechters aanstellen.

De 5 x 5 competitie is gekoppeld aan het aanstellen van vereniging-functionarissen (Waterpoloscheidsrechter 2). Zet je daar een scheidsrechter met de bevoegd X.. of Y.. op dan gaan er zaken gebeuren die gecorrigeerd dienen te worden.

De vereniging zet de vereniging-functionarissen in Sportlink-Club, dan kan gebeuren door het registreren van deze functie.

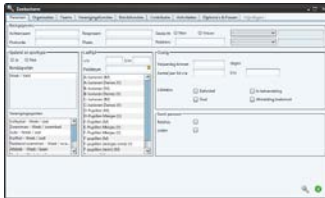

Zoek eerst de betreffende persoon op bij de leden. Ga hiervoor naar het zoekscherm Personen.

Vul bijvoorbeeld de achternaam in en klik op 

**Tip:** Indien u helemaal geen zoekcriteria invult maar direct op  klikt, dan verschijnt de complete lijst van al uw relaties, verenigingsleden en bondsleden. Open de gegevens van het betreffende lid.

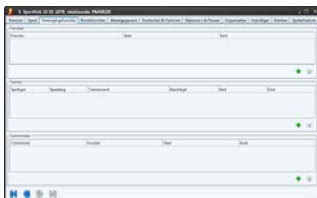

Het registreren van verenigingsfuncties gebeurt op het tabblad *Verenigingsfuncties* bij het betreffende lid

Een functie kunt u toevoegen in het gedeelte Functies:

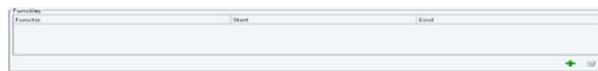

Klik op  en het volgende scherm verschijnt;

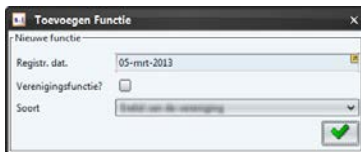

Pas de registratiedatum aan naar de dag van invoer.

Klik bij soort op “v” en de lijst opent zich.

Kies nu waterpoloscheidsrechter 2 en klik op . De functie is nu toegevoegd.

De volledige handleiding ook voor andere functies, het muteren of verwijderen van deze functies is te vinden op <https://sportlink.atlassian.net/wiki/display/SC/Beheer+verenigingsfuncties>

Tip; Geef al scheidsrechters ook de functie Waterpoloscheidsrechter 2.

Indien de waterpoloscheidsrechters zijn geregistreerd, dan kunt deze ook toewijzen aan de 5 x 5 wedstrijden. Let wel op dat als Waterpoloscheidsrechter 2 ook scheidsrechter is, dat de verenigingsfunctie wordt gekozen.

Instrueer ook de jurytafel hierop, dat ze goede invoeren als vlak voor de wedstrijd dit gewijzigd dient te worden.